

DOSSIER SYNTHÉTIQUE

LES FLUX DE TRANSPORT CC PORTE DE DROMARDECHE

LES FLUX EN PROVENANCE ET A DESTINATION

LA CARTE REGROUPE POUR LE DÉPARTEMENT DE LA DRÔME, SELON UN MAILLAGE INTERCOMMUNAL, LES FLUX DE POPULATION ENTRE LA COMMUNE DE RÉSIDENCE ET LA COMMUNE DE TRAVAIL EN PROVENANCE OU A DESTINATION DU TERRITOIRE CIBLE. **LES FLUX SUPÉRIEURS A 200 SONT COMPTABILISÉS ET COMPRENNENT LES INTERCOMMUNALITÉS DANS LEUR INTÉGRALITÉ.**

Liste des Flux

Liste des flux de population entre la commune de résidence et la commune de travail en provenance ou à destination du territoire cible. **Les flux supérieurs à 200 sont comptabilisés et comprennent les intercommunalités dans leur intégralité.**

| DE CES DESTINATIONS VERS LE TERRITOIRE : | DU TERRITOIRE VERS CES DESTINATIONS : |
|---|--|
| CC ENTRE BIÈVRE ET RHÔNE 1403 | 2158 CC ENTRE BIÈVRE ET RHÔNE |
| CA ARCHE AGGLO 1365 | 1521 CA VALENCE ROMANS AGGLO |
| CA ANNONAY RHÔNE AGGLO 1339 | 1402 CA ARCHE AGGLO |
| CA VALENCE ROMANS AGGLO 621 | 1309 MÉTROPOLE DE LYON |
| | 1130 CA ANNONAY RHÔNE AGGLO |
| | 357 CA VIENNE CONDRIEU |
| | 214 CC BIÈVRE ISÈRE |

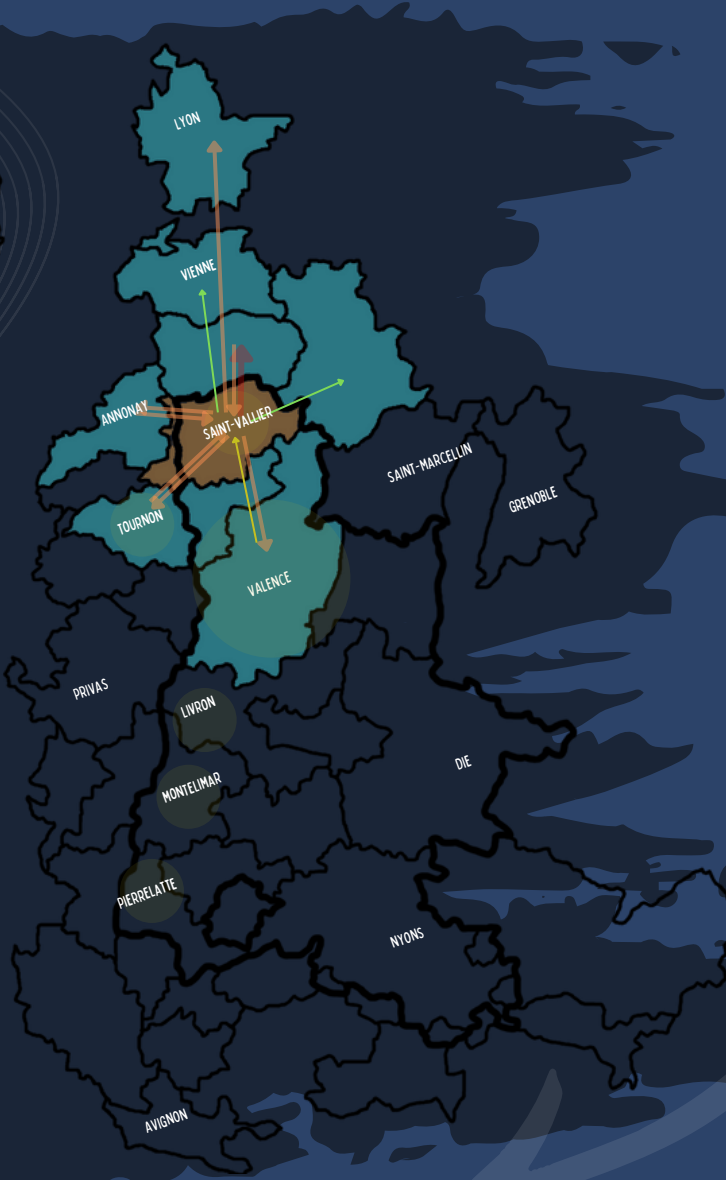

FLUX AU SEIN DE L'INTERCOMMUNALITÉ

REGROUPE LES PERSONNES AYANT LEUR LIEU DE RÉSIDENCE AU SEIN DE L'INTERCOMMUNALITÉ (COMMUNES DE RÉSIDENCE DROMOISE) ET LEUR LIEU DE TRAVAIL ÉGALEMENT AU SEIN DE L'INTERCOMMUNALITÉ (PRISE DANS L'INTÉGRALITÉ DE SON PÉRIMÈTRE).

54% DES HABITANTS VIVENT ET TRAVAILLENT AU SEIN DU TERRITOIRE ET UTILISENT POUR SE RENDRE AU TRAVAIL PRINCIPALEMENT :

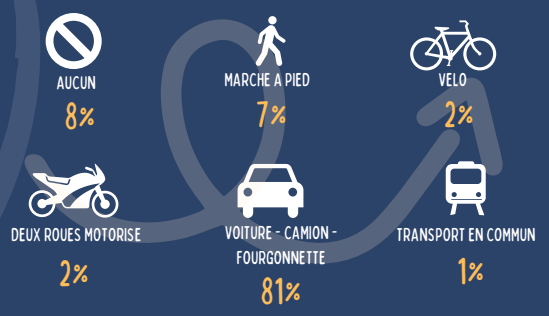

LEGENDE

- SUPÉRIEUR A 2000
- ENTRE 1000 ET 2000
- ENTRE 500 ET 1000
- ENTRE 200 ET 500

12% DES HABITANTS VIVENT AU SEIN DU TERRITOIRE ET TRAVAILLENT SUR LE TERRITOIRE DE ENTRE BIÈVRE ET RHÔNE. **98%**

8% DES HABITANTS VIVENT AU SEIN DU TERRITOIRE ET TRAVAILLENT SUR LE TERRITOIRE DE VALENCE ROMANS AGGLO. **92%**

VALENCE : VILLE SIGNIFICATIVE DE L'INTERCOMMUNALITÉ

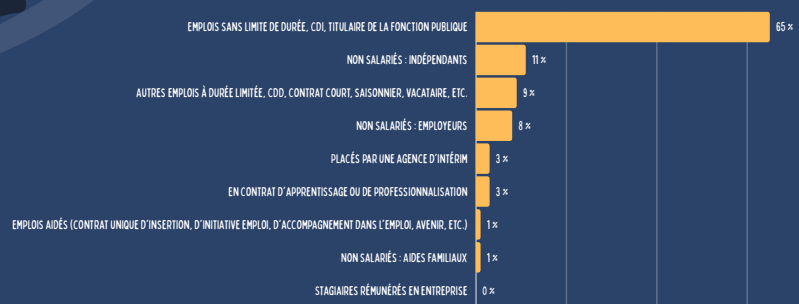

79% SONT A TEMPS PLEIN